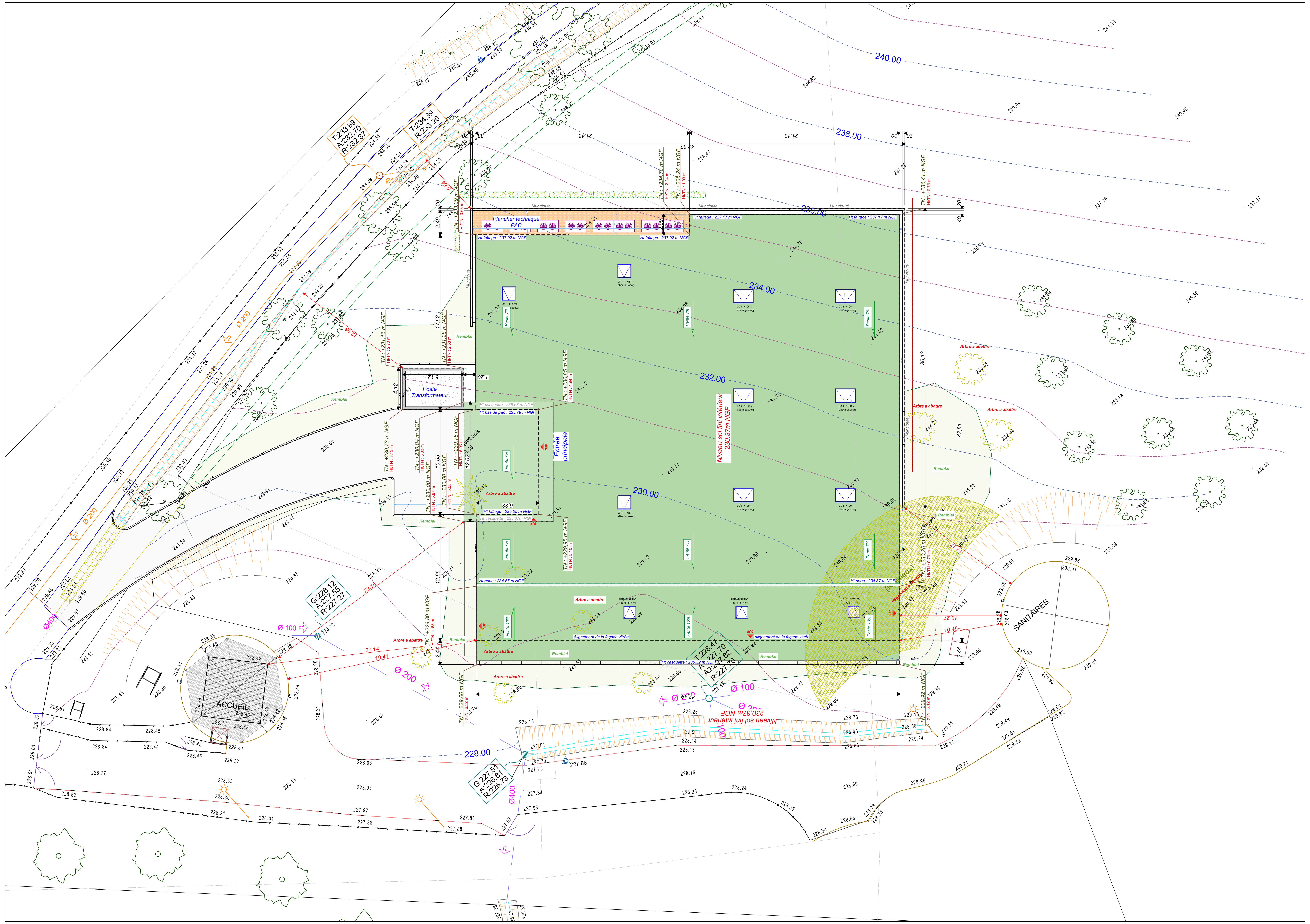

Cabrol & Beauvois
ARCHITECTES
41b, Rue Amiral Galiber
81100 CASTRES

Réf : **22024**

Construction d'un centre d'entrainement et initiation à la plongée (P. 25m)

CASTRES SPORTS NAUTIQUES
49 RUE FREDERIC MISTRAL
81100 CASTRES

Dossier de consultation des entreprises :

Dossier de consultation des entreprises

Plan de masse

03.1 - Que démolition, 06 - Projeté, 04 - Démolition/Construction

DCE.2

Echelle : **1:250**

Modifié le : 13/10/2022

Octobre 2022

RevID	ChID	Nom de changement	Date
01			13/10/2022

X:₩AFFAIRES₩22024-CSN FOSSE A PLONGEE LAUTREC₩22024-PHASES_ETUDES_&_CHANTIER₩22024-4-PRO₩22024-PRO-Archicad₩22024-PRO_CSN_FOSSE_LAUTREC_24-10-2022.pln